

Standort: am Elberadweg in Ferchland am Steilufer,
Gemarkung Ferchland, Flur 3, Flurstück 560/73
Ausrüstung: Schutzhütte, Sitzgruppe, Anlehnbügel



Standort: am Altmarkrundkurs, an der Brücke über den Elbe-Havel-Kanal am Ortseingang Güsen ,
Gemarkung Güsen, Flur 3, Flurstück 10024

Ausrüstung: Schutzhütte, Bankgruppe und Anlehnbügel



Standort: am Altmarkrundkurs, am Abzweig der L54 Hohenseeden Richtung Parchen,
Gemarkung Hohenseeden, Flur 4, Flurstück 10105
Ausrüstung: Schutzhütte, Bankgruppe und Anlehnbügel



Standort: am neuen Abschnitt des Elbe-Havel-Radweges zwischen Neuderben-Seedorf
Gemarkung Derben, Flur 3, Flurstück 210/39
Ausrüstung: Schutzhütte, Sitzgruppe, Anlehnbügel

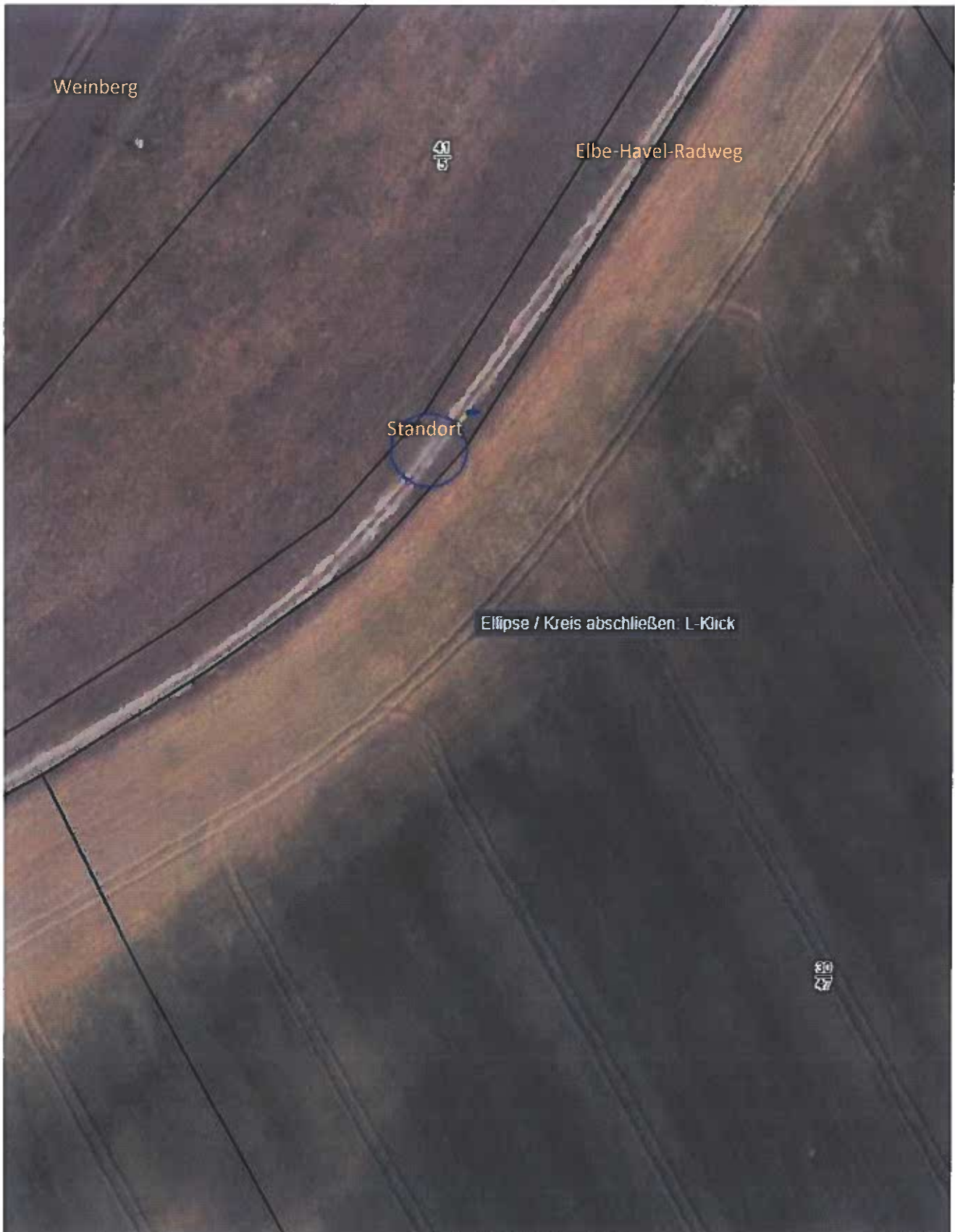

Standort: am Elberadweg, Abfahrt Berensmann's Rampe, Gemarkung Parey, Flur 14, Flurstücke 10020, 10021

Ausrüstung: Bankgruppe, Einzelbank für Deich (Aussichtspunkt) und Anlehnbügel



Standort: am Altmarkrundkurs/Elberadweg, an der Brücke über den Elbe-Havel-Kanal vor Neu-,
derben Nähe L54, Gemarkung Parey, Flur 5, Flurstück 23/8

Ausrüstung: Schutzhütte



Standort: am Altmarkrundkurs/Elberadweg, am Abzweig des Altmarkrundkurs Richtung Alte Elbe - Erlebnisdorf, Gemarkung Parey, Flur 1, Flurstück 81/4
Ausrüstung: Schutzhütte, Sitzgruppe, Anlehnbügel



Standort: am Elberadweg, Abfahrt zur Siedlung, Gemarkung Parey, Flur 14, Flurstück 10028
Ausrüstung: Schutzhütte, Bankgruppe und Anlehnbügel

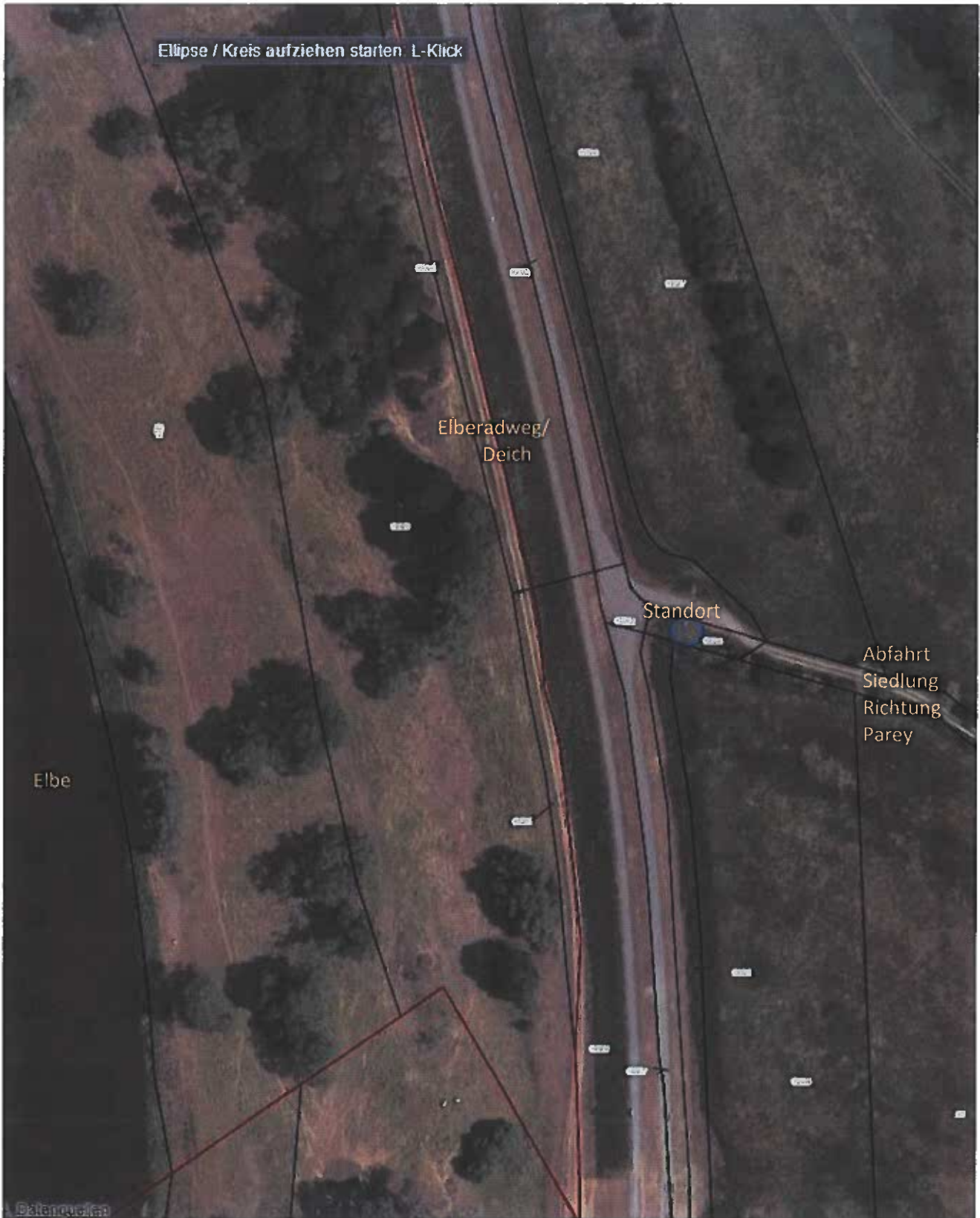

Standort: am Elberadweg, Abfahrt zum Schloss, Gemarkung Zerben, Flur 6, Flurstück 16
Ausrüstung: Schutzhütte und Anlehnbügel

